



ΥΠΟΥΡΓΕΙΟ ΕΡΓΑΣΙΑΣ, ΚΟΙΝΩΝΙΚΗΣ ΑΣΦΑΛΙΣΗΣ &
ΚΟΙΝΩΝΙΚΗΣ ΑΛΛΗΛΕΓΓΥΗΣ



**ΡΟΕΣ ΜΙΣΘΩΤΗΣ ΑΠΑΣΧΟΛΗΣΗΣ
ΣΤΟΝ ΙΔΙΩΤΙΚΟ ΤΟΜΕΑ**

ΜΑΙΟΣ 2017

**ΣΤΟΙΧΕΙΑ ΡΟΩΝ ΜΙΣΘΩΤΗΣ ΑΠΑΣΧΟΛΗΣΗΣ
ΣΤΟΝ ΙΔΙΩΤΙΚΟ ΤΟΜΕΑ ΜΗΝΟΣ ΜΑΪΟΥ 2017**

Το Υπουργείο Εργασίας, Κοινωνικής Ασφάλισης & Κοινωνικής Αλληλεγγύης δημοσιοποιεί αναλυτικά στοιχεία και συγκριτικούς πίνακες που απεικονίζουν τις ροές μισθωτής απασχόλησης στον ιδιωτικό τομέα, όπως αυτές διαμορφώνονται στην αγορά εργασίας κατά το μήνα **Μάιο 2017**. Παρουσιάζονται συγκριτικά στοιχεία με το αντίστοιχο περσινό διάστημα, το ισοζύγιο ροών μισθωτής απασχόλησης στον ιδιωτικό τομέα ανά φύλο και ηλικιακή ομάδα, ανά περιφέρεια και περιφερειακή ενότητα, ανά κωδικό αριθμό οικονομικής δραστηριότητας με τα πέντε (5) υψηλότερα και τα πέντε (5) χαμηλότερα ισοζύγια, ενώ απεικονίζονται και τα επαγγέλματα που εμφανίζουν τα υψηλότερα ισοζύγια προσλήψεων-αποχωρήσεων. Επιπλέον, καταγράφονται οι νέες προσλήψεις ανά είδος σύμβασης εργασίας και οι μετατροπές συμβάσεων εργασίας (από πλήρη απασχόληση σε μερική και εκ περιτροπής), καθώς και τα στοιχεία των επιχειρησιακών συμβάσεων που κατατέθηκαν κατά το μήνα **Μάιο 2017**. Τα εν λόγω στοιχεία αντλήθηκαν από το Πληροφοριακό Σύστημα «**ΕΡΓΑΝΗ**», σύμφωνα και με τα προβλεπόμενα στην Υπουργική Απόφαση υπ' αριθμ. 5072/6 (ΦΕΚ 449Β'/25.02.2013), όπως τροποποιήθηκε και συμπληρώθηκε με τις υπ' αριθμ. 28153/126 (ΦΕΚ 2163Β'/30.08.2013¹) και υπ' αριθμ. 29502/85 (ΦΕΚ 2390Β'/8.9.2014) Υπουργικές Αποφάσεις.

Το Πληροφοριακό Σύστημα «**ΕΡΓΑΝΗ**» που την **01.03.2017** έκλεισε τον **τέταρτο χρόνο πλήρους λειτουργίας** -είχε ξεκινήσει την **01.03.2013**- καταγράφει με ηλεκτρονικό τρόπο τις ροές μισθωτής απασχόλησης στον ιδιωτικό τομέα της οικονομίας, αποτυπώνοντας, για πρώτη φορά, σε ζωντανό χρόνο και σε κάθε περιοχή της χώρας κρίσιμα στοιχεία της αγοράς εργασίας, ενώ μέχρι και τον Φεβρουάριο του 2013 η καταγραφή των στοιχείων αυτών γίνονταν χειρόγραφα. Για τους μήνες και τις περιόδους πριν την πλήρη εφαρμογή του Πληροφοριακού Συστήματος «**ΕΡΓΑΝΗ**» αξιοποιούνται τα σχετικά δεδομένα του Οργανισμού Απασχόλησης Εργατικού Δυναμικού (ΟΑΕΔ). Επιπρόσθετα, παρουσιάζονται μηνιαία στοιχεία που αφορούν στις ροές προσλήψεων-αποχωρήσεων που κατατέθηκαν με χειρόγραφο τρόπο (εκπρόθεσμες υποβολές – ειδικές κατηγορίες επιχειρήσεων) στις περιφερειακές υπηρεσίες του ΟΑΕΔ από 01.05.2017 έως και 31.05.2017 (βλ. πίνακα XV).

Πίνακας Ι

(σε θέσεις εργασίας)	Μάιος 2017	Μάιος 2016	Διαφορά	Ιαν. - Μάιος 2017	Ιαν. - Μάιος 2016	Διαφορά
	(1)	(2)	(1 - 2)	(3)	(4)	(3-4)
I. Προσλήψεις	264.587	230.965	33.622	924.321	824.017	100.304
II. Αποχωρήσεις*	175.053	154.374	20.679	709.017	622.961	86.056
A. Καταγγελίες συμβάσεων αορίστου χρόνου και λήξεις συμβάσεων ορισμένου χρόνου	85.268	79.952	5.316	353.927	325.982	27.945
B. Οικειοθελείς αποχωρήσεις	89.785	74.422	15.363	355.090	296.979	58.111
III. Ισοζύγιο (I-II)	89.534	76.591	12.943	215.304	201.056	14.248

***Σημείωση:** Με τον όρο «αποχωρήσεις» ή «απολύσεις» εννοούμε το σύνολο των α) καταγγελιών συμβάσεων αορίστου χρόνου και λήξεων συμβάσεων ορισμένου χρόνου και β) οικειοθελών αποχωρήσεων. Το ισοζύγιο προσλήψεων-αποχωρήσεων αναφέρεται και ως ισοζύγιο προσλήψεων – απολύσεων χάριν απλότητας.

1 Σύμφωνα με την Απόφαση αυτή, κάθε εργοδότης που απασχολεί εργαζόμενο με σχέση εξαρτημένης εργασίας ιδιωτικού δικαίου υποχρεούται να υποβάλει ηλεκτρονικά στο ΠΣ «**ΕΡΓΑΝΗ**» τα αναφερόμενα στην ΥΑ έντυπα.

Όπως απεικονίζεται στον **Πίνακα I**, και προκύπτει από τα αποτελέσματα του Πληροφοριακού Συστήματος «ΕΡΓΑΝΗ», κατά το μήνα **Μάιο 2017** καταγράφεται **αύξηση της μισθωτής απασχόλησης** στον ιδιωτικό τομέα, καθώς προκύπτει **θετικό ισοζύγιο προσλήψεων – αποχωρήσεων κατά 89.534 θέσεις εργασίας**.

Συγκεκριμένα, σύμφωνα με τα στοιχεία των ροών μισθωτής απασχόλησης του **Μαΐου 2017**, οι αναγγελίες πρόσληψης ανήλθαν σε **264.587**, ενώ οι αποχωρήσεις σε **175.053**. Από τις **175.053** συνολικά αποχωρήσεις, οι **89.785** προήλθαν από οικειοθελείς αποχωρήσεις και οι **85.268** από καταγγελίες συμβάσεων αορίστου χρόνου ή λήξεις συμβάσεων ορισμένου χρόνου.

Από τη σύγκριση των στοιχείων των δύο μηνών, Μάιος 2017 και Μάιος 2016, προκύπτει αυξημένη επίδοση κατά **12.943** περισσότερων θέσεων εργασίας για τον Μάιο 2017 (θετικό ισοζύγιο 89.534 θέσεων εργασίας) έναντι θετικού ισοζυγίου (76.591) τον Μάιο του 2016.

Ο **Μάιος 2017** είναι ο **τέταρτος σε σειρά μήνας που παρουσιάζει θετικό ισοζύγιο** στις ροές μισθωτής απασχόλησης στον ιδιωτικό τομέα, (βλ. πίνακα III και διάγραμμα V).

Πρέπει επίσης να επισημανθεί ότι το ισοζύγιο ροών απασχόλησης του μηνός Μαΐου καταγράφεται πάντα θετικό και επιπλέον η επίδοση του **Μαΐου 2017** είναι η **υψηλότερη καταγεγραμμένη θετική επίδοση ισοζυγίου μηνός Μαΐου από το 2001 μέχρι σήμερα** (βλ. πίνακα II διάγραμμα III).

Αθροιστικά για την περίοδο **Ιανουάριος – Μάιος 2017**, οι αναγγελίες προσλήψεων ανήλθαν στις **924.321** θέσεις εργασίας και οι αποχωρήσεις έφτασαν τις **709.017**, εκ των οποίων οι **353.927** ήταν αποτέλεσμα καταγγελιών συμβάσεων αορίστου χρόνου ή λήξεων συμβάσεων ορισμένου χρόνου και οι **355.090** οικειοθελείς αποχωρήσεις.

Έτσι, το **ισοζύγιο των ροών μισθωτής απασχόλησης του πρώτου πενταμήνου του έτους 2017** είναι **θετικό και διαμορφώνεται στις 215.304 νέες θέσεις εργασίας, αποτελώντας την υψηλότερη επίδοση πρώτου πενταμήνου έτους από το 2001 μέχρι σήμερα** (βλ. πίνακα II και διάγραμμα IV).

Θα πρέπει, επίσης, να σημειώσουμε ότι παράλληλα, με τις ηλεκτρονικές υποβολές εντύπων προσλήψεων – απολύσεων μέσω του Πληροφοριακού Συστήματος «ΕΡΓΑΝΗ» υπάρχει και ένα ιδιαίτερα μικρό ποσοστό επιχειρήσεων που προέβησαν αναγκαστικά σε χειρόγραφες υποβολές εντύπων στις περιφερειακές υπηρεσίες του ΟΑΕΔ, λόγω είτε περιπτώσεων εκπρόθεσμων υποβολών, στις οποίες επιβάλλονται και τα προβλεπόμενα πρόστιμα, είτε ειδικών ελάχιστων περιπτώσεων επιχειρήσεων που αδυνατούν να υποβάλλουν τα στοιχεία ηλεκτρονικά. Το ισοζύγιο ροών μισθωτής απασχόλησης για αυτές τις συγκεκριμένες κατηγορίες επιχειρήσεων για το διάστημα από 01.05.2017 έως και 31.05.2017, σύμφωνα με τα στοιχεία του ΟΑΕΔ, διαμορφώνεται σε **337** απώλειες θέσεων εργασίας (βλ. πίνακα XV).

Πίνακας II

<i>(σε νέες θέσεις εργασίας)</i>	Ισοζύγιο Ροών Μαΐου	Ισοζύγιο Ροών Ιανουαρίου-Μαΐου
2001	43.236	70.962
2002	42.726	82.960
2003	47.106	67.746
2004	55.468	96.100
2005	52.990	65.350
2006	54.623	78.131
2007	63.155	88.326
2008	62.108	102.311
2009	54.073	40.376
2010	49.608	56.573
2011	52.946	23.423
2012	41.820	9.129
2013	55.733	76.193
2014	59.470	160.946
2015	86.146	194.533
2016	76.591	201.056
2017	89.534	215.304

Στον **πίνακα II** καταγράφονται τα ισοζύγια ροών μισθωτής απασχόλησης μηνός **Μαΐου**, καθώς επίσης και τα ισοζύγια ροών μισθωτής απασχόλησης κατά το πρώτο πεντάμηνο κάθε έτους, για την περίοδο 2001 – 2017, με βάση και τα σχετικά στοιχεία από τον ΟΑΕΔ για την περίοδο πριν την εφαρμογή του πληροφοριακού συστήματος «ΕΡΓΑΝΗ».

Διάγραμμα I

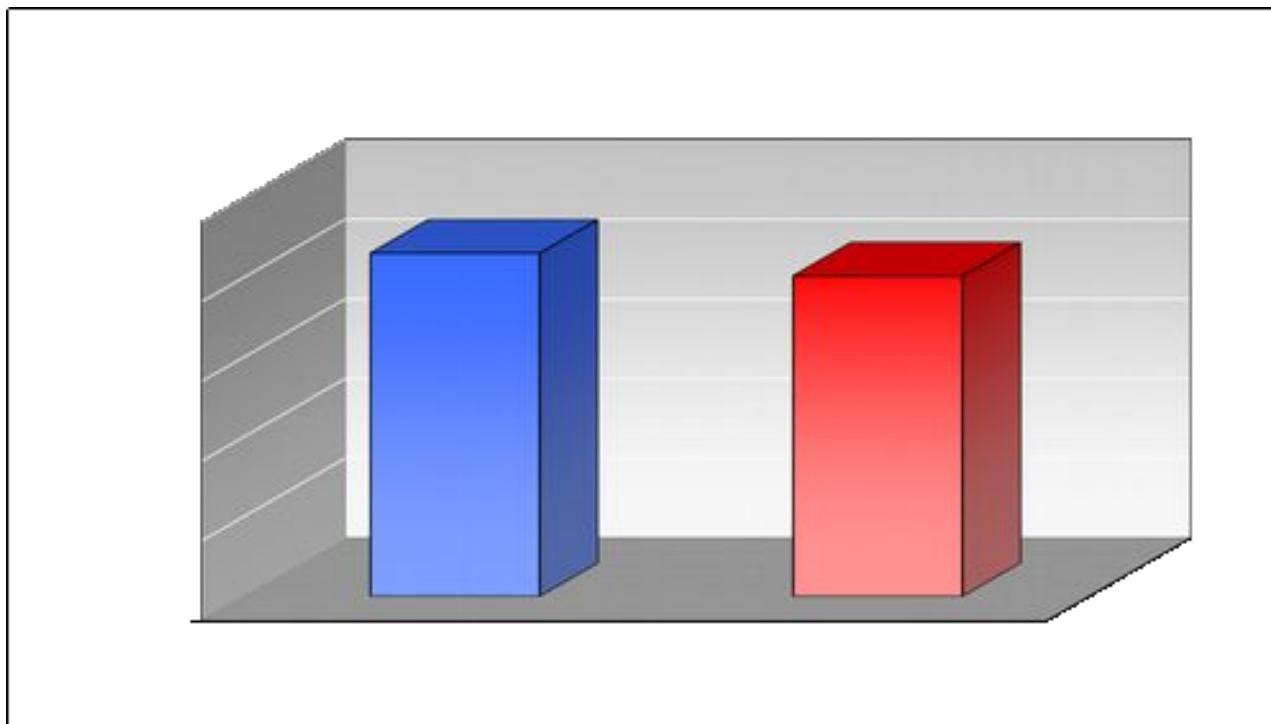

Στο **διάγραμμα I** αποτυπώνεται το ισοζύγιο προσλήψεων-απολύσεων Ιανουαρίου – Μαΐου 2017 σε σχέση με το ισοζύγιο Ιανουαρίου – Μαΐου 2016.

Διάγραμμα II

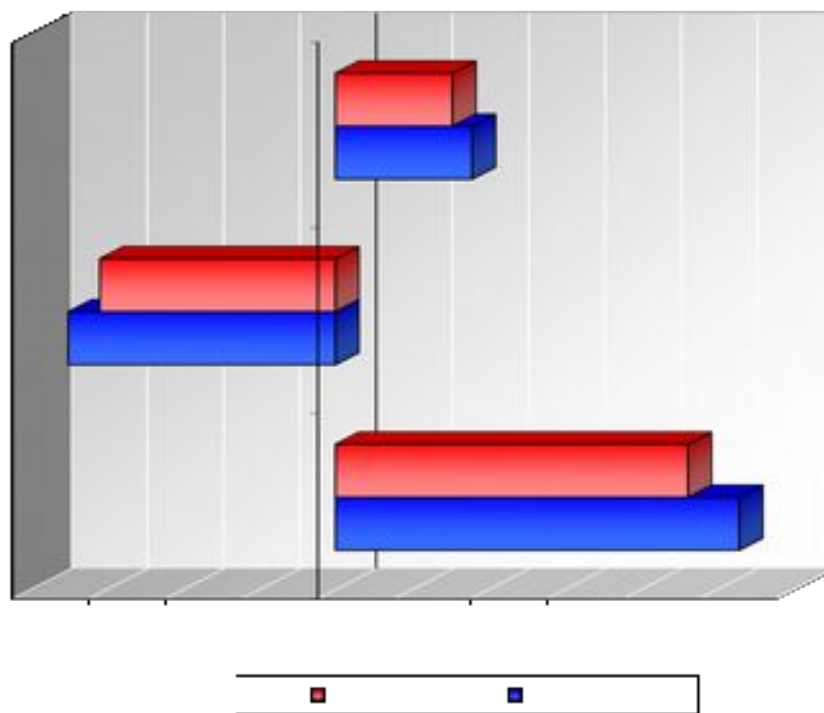

Στο **διάγραμμα II** αποτυπώνονται οι ροές μισθωτής απασχόλησης και το ισοζύγιο προσλήψεων-απολύσεων των μηνών Μαΐου 2017 και Μαΐου 2016.

Διάγραμμα III

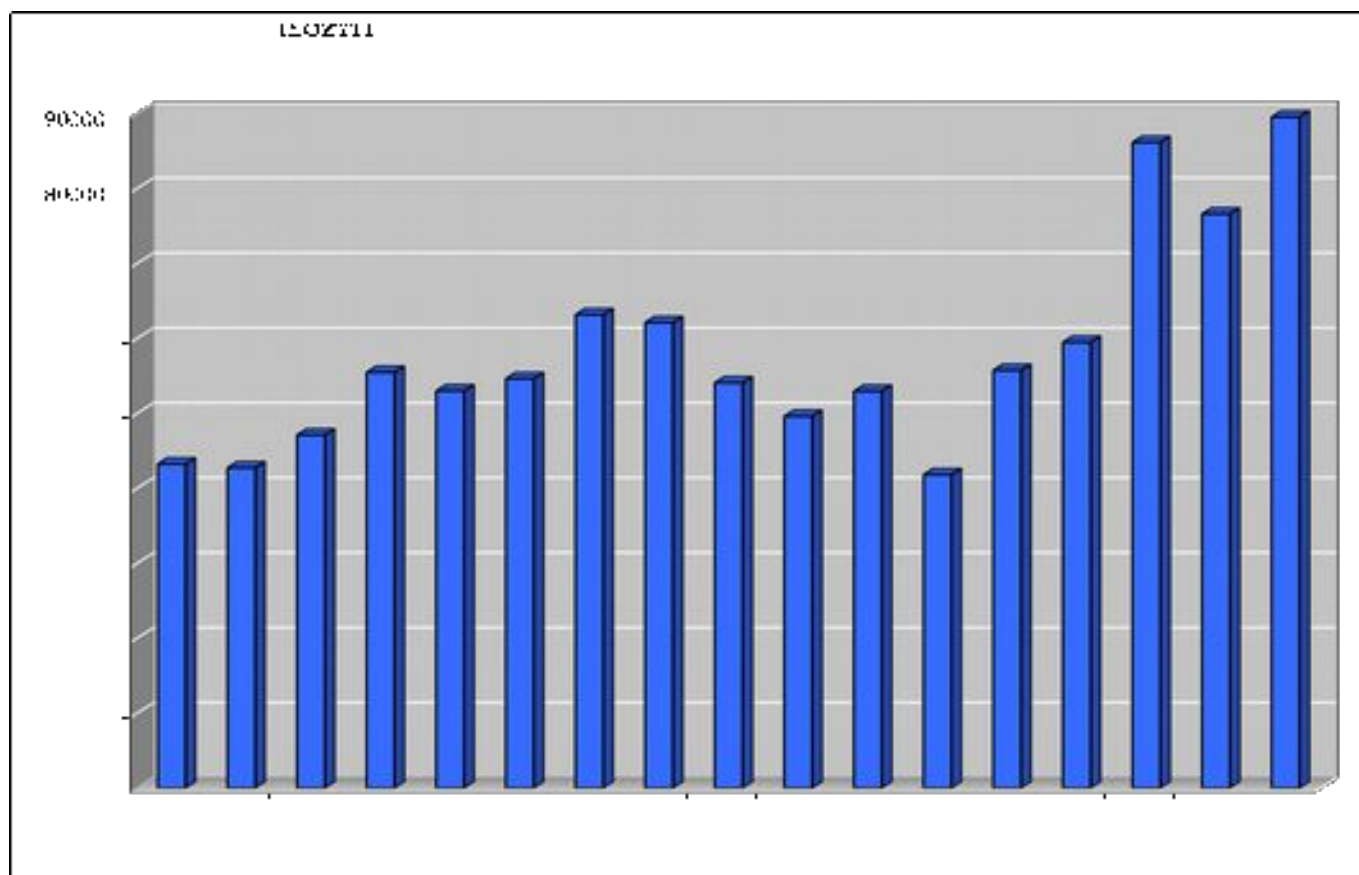

Στο **διάγραμμα III** αποτυπώνεται το ισοζύγιο ροών μισθωτής απασχόλησης μηνός Μαΐου για τα έτη 2001 – 2017.

Διάγραμμα IV

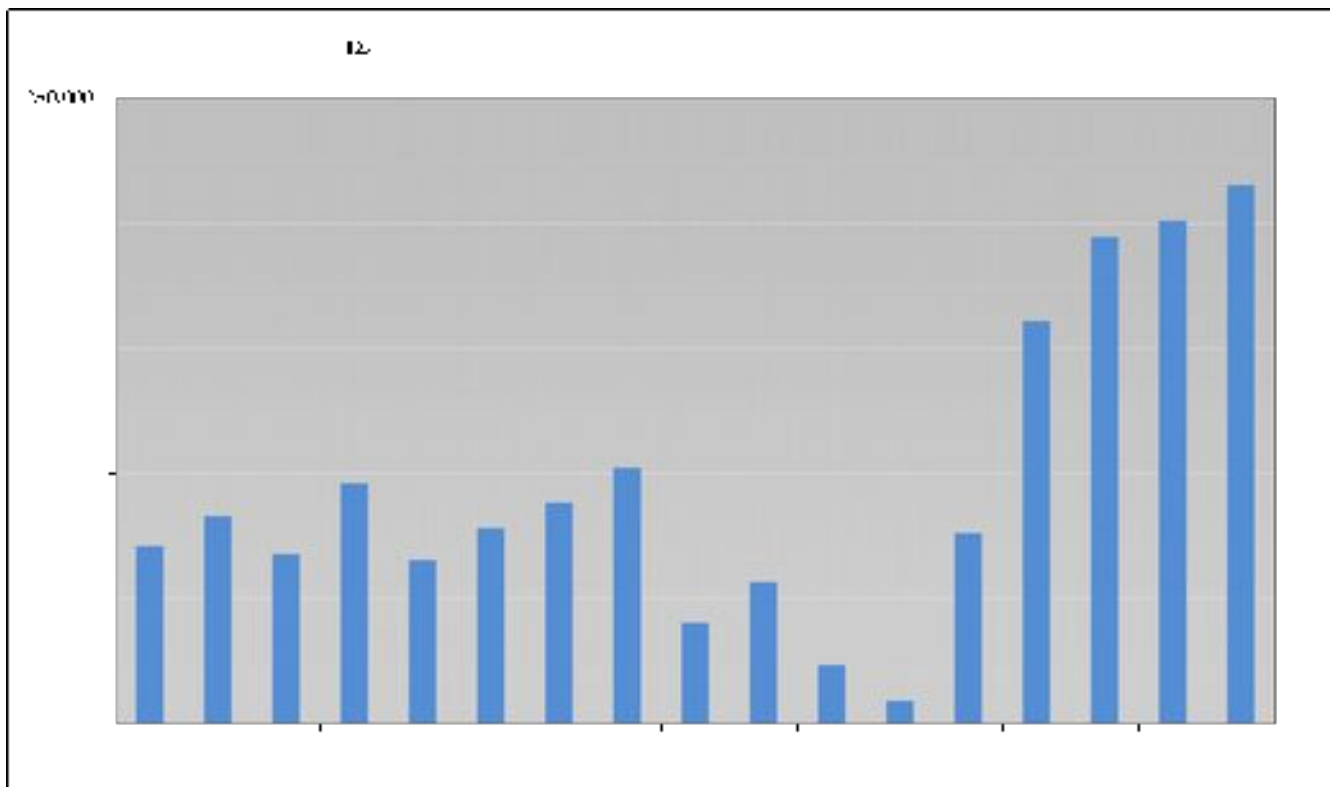

Στο **διάγραμμα IV** αποτυπώνεται το ισοζύγιο ροών μισθωτής απασχόλησης πρώτου πενταμήνου για τα έτη 2001 – 2017.

Πίνακας III

ΚΑΘΑΡΕΣ ΡΟΕΣ	ΙΑΝ.	ΦΕΒ.	ΜΑΡ.	ΑΠΡ.	ΜΑΙΟΣ	ΙΟΥΝ.	ΙΟΥΛ.	ΑΥΓ.	ΣΕΠΤ.	ΟΚΤ.	ΝΟΕΜ.	ΔΕΚ.
2017	-29.817	24.938	38.517	92.132	89.534	-	-	-	-	-	-	-

Στον **πίνακα III** καταγράφονται οι καθαρές ροές μισθωτής απασχόλησης ανά μήνα κατά το Α' πεντάμηνο του έτους 2017.

Διάγραμμα V

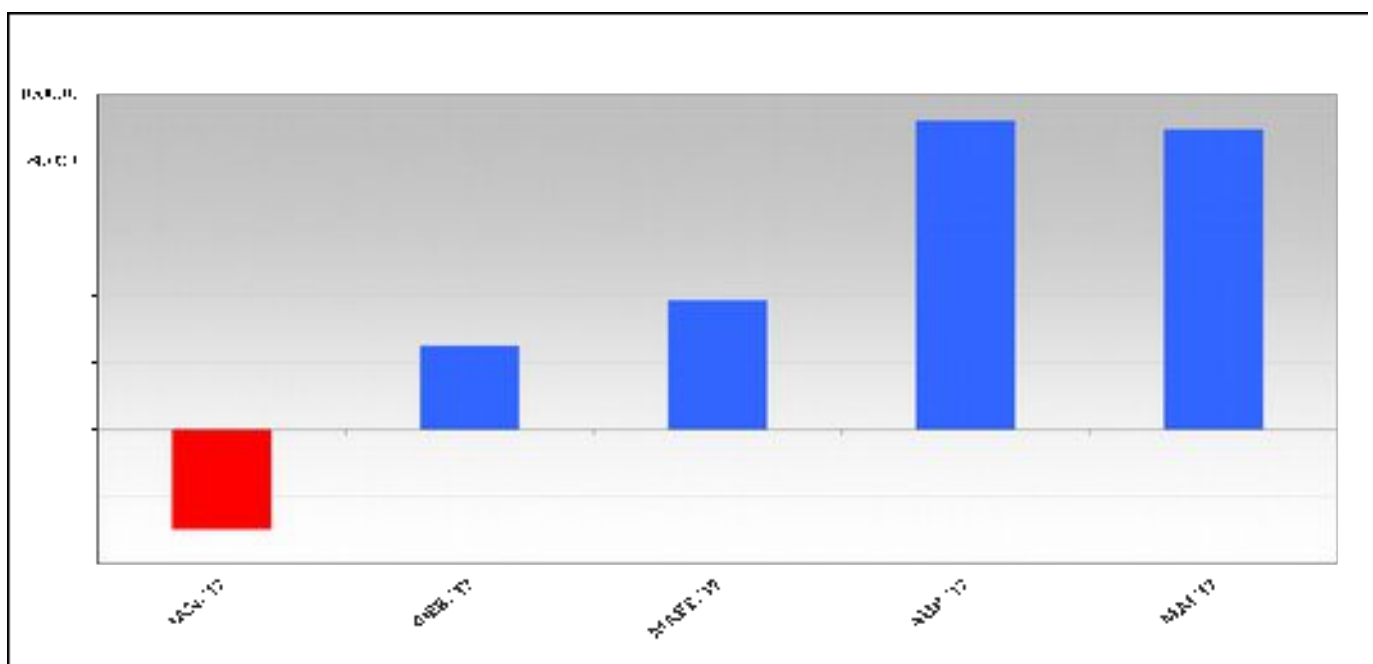

Στο **διάγραμμα V** αποτυπώνονται οι καθαρές ροές μισθωτής απασχόλησης (ισοζύγιο προσλήψεων – αποχωρήσεων) ανά μήνα κατά το Α' πεντάμηνο του έτους 2017.

Διάγραμμα VI

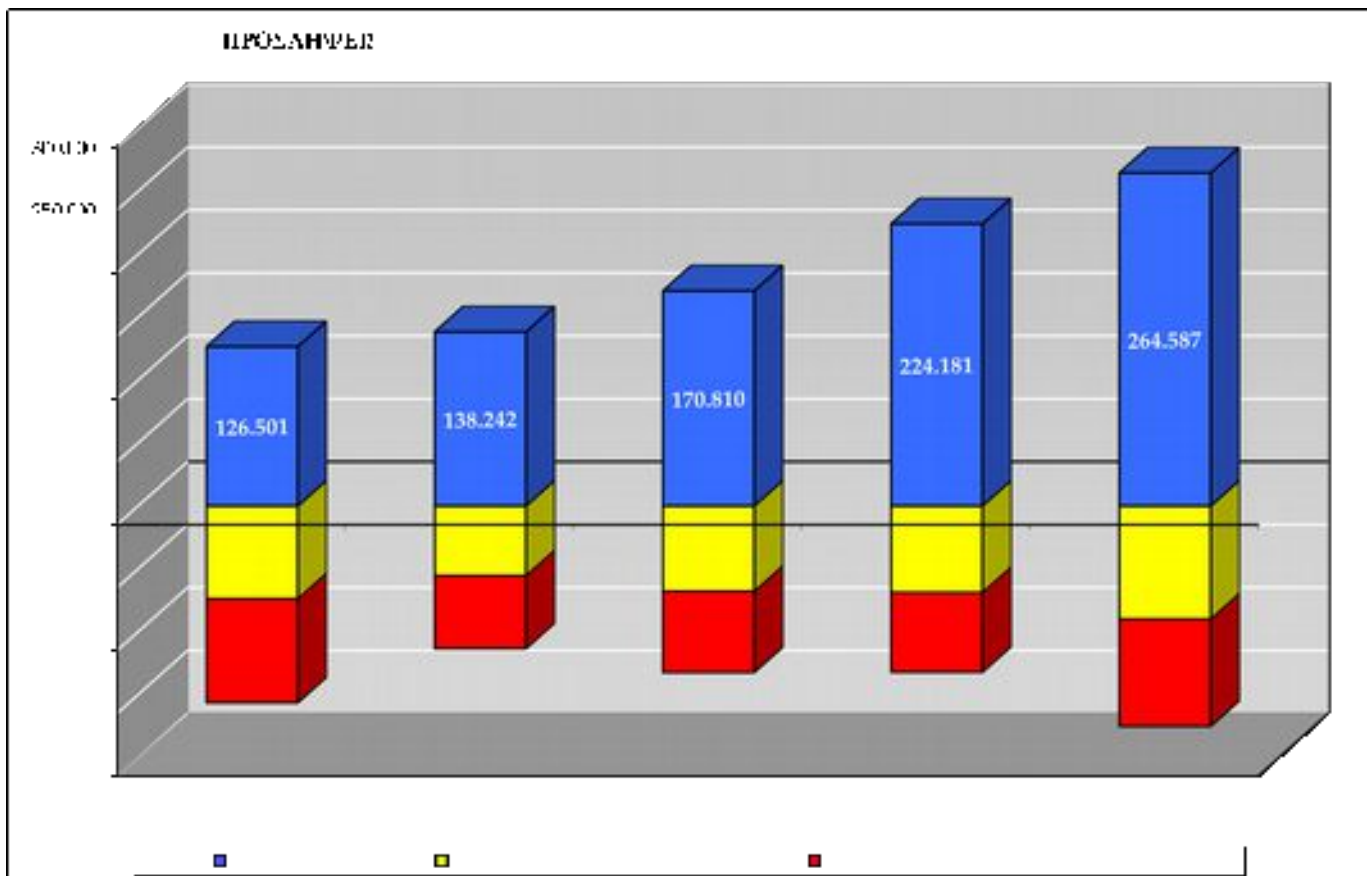

Στο **διάγραμμα VI** αποτυπώνονται οι προσλήψεις, οι καταγγελίες και λήξεις συμβάσεων, καθώς και οι οικειοθελείς αποχωρήσεις ανά μήνα κατά το Α' πεντάμηνο του έτους 2017.

Διάγραμμα VII

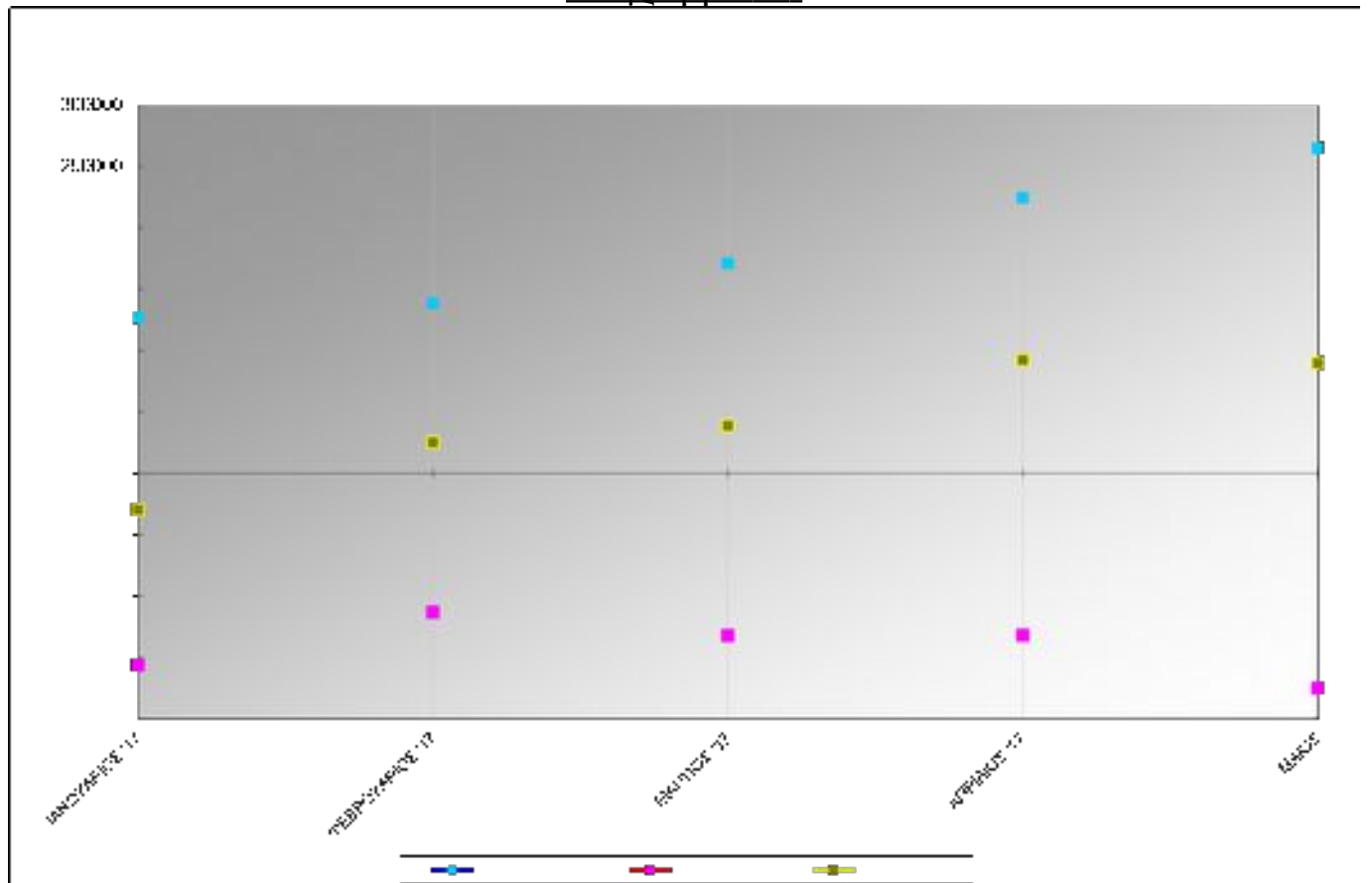

Στο **διάγραμμα VII** αποτυπώνονται οι ροές προσλήψεων – απολύσεων και το ισοζύγιο ανά μήνα κατά το Α' πεντάμηνο του έτους 2017.

Πίνακας IV

ΜΗΝΑΣ	ΠΡΟΣΛΗΨΕΙΣ ΑΝΑ ΕΙΔΟΣ ΣΥΜΒΑΣΗΣ ΕΡΓΑΣΙΑΣ ΑΠΟ 01.01.2017 ΕΩΣ 31.05.2017			
	ΠΛΗΡΗΣ ΑΠΑΣΧΟΛΗΣΗ	ΜΕΡΙΚΗ ΑΠΑΣΧΟΛΗΣΗ	ΕΚ ΠΕΡΙΤΡΟΠΗΣ ΑΠΑΣΧΟΛΗΣΗ	ΣΥΝΟΛΟ ΠΡΟΣΛΗΨΕΩΝ
ΙΑΝΟΥΑΡΙΟΣ 2017	58.813	49.283	18.405	126.501
ΦΕΒΡΟΥΑΡΙΟΣ 2017	59.775	55.309	23.158	138.242
ΜΑΡΤΙΟΣ 2017	83.935	63.897	22.978	170.810
ΑΠΡΙΛΙΟΣ 2017	123.101	74.265	26.815	224.181
ΜΑΙΟΣ 2017	134.264	98.350	31.973	264.587
ΣΥΝΟΛΟ Α' ΠΕΝΤΑΜΗΝΟΥ 2017	459.888	341.104	123.329	924.321

Στον **πίνακα IV** καταγράφονται οι νέες προσλήψεις, ανά είδος σύμβασης εργασίας από 01.01.2017 έως 31.05.2017.

Διάγραμμα VIII

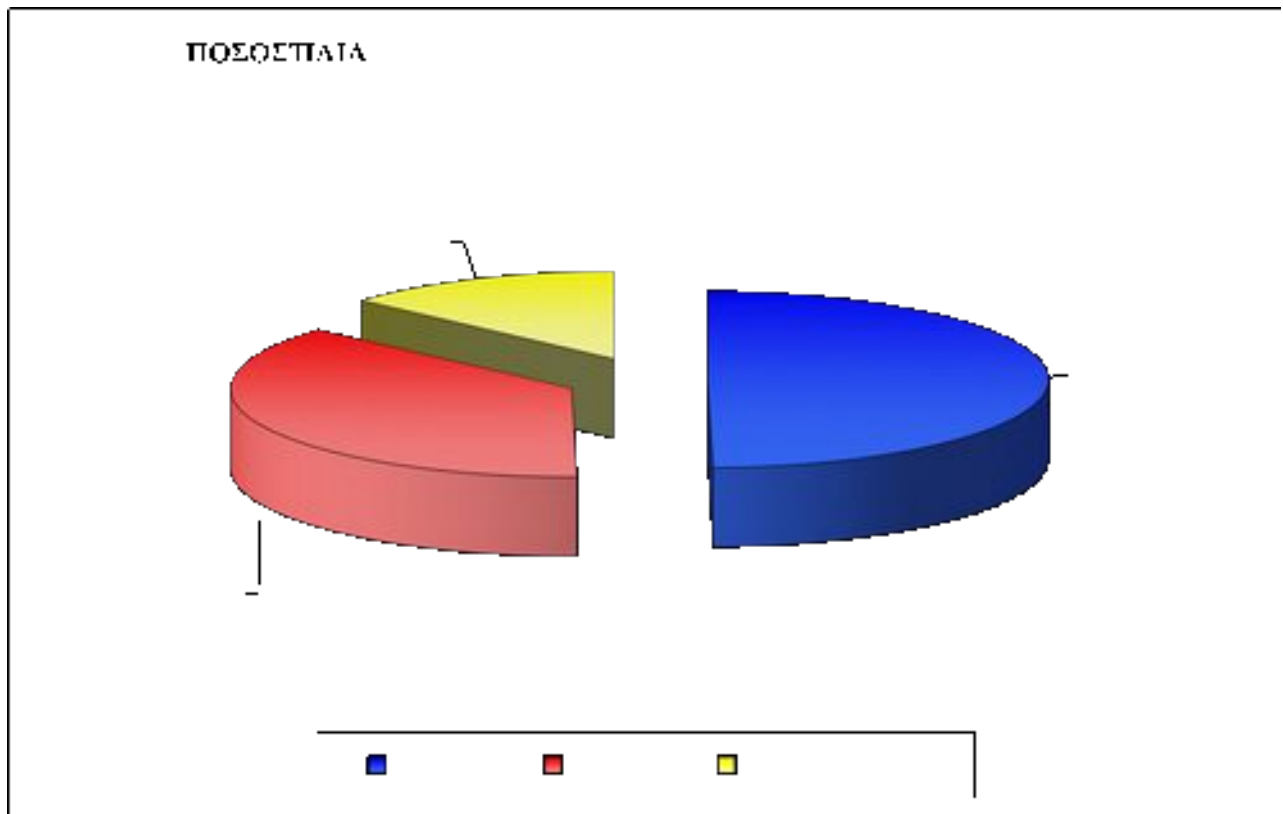

Στο **διάγραμμα VIII** αποτυπώνεται η ποσοστιαία κατανομή των νέων προσλήψεων ανά είδος σύμβασης εργασίας, για την περίοδο 01.01.2017 – 31.05.2017.

Πίνακας V

ΗΜΕΡΕΣ	Ε3 (α) (Αναγγελίες Πρόσληψης Πλήρους Απασχόλησης)	Ε3 (β) (Αναγγελίες Πρόσληψης Μερικής Απασχόλησης)	Ε3 (γ) (Αναγγελίες Πρόσληψης Περιτροπής Απασχόλησης)	Ε3 ΣΥΝΟΛΟ (Αναγγελιών Πρόσληψης Εκ (α+β+γ))	Ε5 (Αναγγελίες Οικειοθελούσ Αποχώρησης)	Ε6 (Καταγγελίες Συμβάσεων Αορίστου Χρόνου)	Ε7 (Λήξεις Συμβάσεων Ορισμένου χρόνου)	Ε5+Ε6+Ε7 ΣΥΝΟΛΟ Αποχωρήσεων	ΙΣΟΖΥΓΙΟ Ε3 - (Ε5+Ε6+Ε7)
1/5/2017	2.179	551	189	2.919	434	52	657	1.143	1.776
2/5/2017	10.475	5.041	1.009	16.525	7.319	1.934	6.001	15.254	1.271
3/5/2017	6.568	3.930	908	11.406	4.308	1.396	3.165	8.869	2.537
4/5/2017	6.956	4.856	1.666	13.478	4.872	1.354	2.460	8.686	4.792
5/5/2017	7.437	6.573	2.694	16.704	4.633	1.440	2.869	8.942	7.762

6/5/2017	2.096	1.445	641	4.182	1.027	199	644	1.870	2.312
7/5/2017	780	332	143	1.255	492	83	274	849	406
8/5/2017	6.479	3.642	799	10.920	5.231	1.141	3.580	9.952	968
9/5/2017	5.259	3.853	880	9.992	3.561	918	2.015	6.494	3.498
10/5/2017	4.038	3.049	844	7.931	2.372	748	1.165	4.285	3.646
11/5/2017	5.111	4.596	1.644	11.351	3.232	856	1.418	5.506	5.845
12/5/2017	6.505	6.180	2.610	15.295	3.319	942	1.571	5.832	9.463
13/5/2017	1.529	1.276	478	3.283	761	116	356	1.233	2.050
14/5/2017	569	359	130	1.058	481	28	269	778	280
15/5/2017	6.348	3.975	930	11.253	4.691	1.061	3.603	9.355	1.898
16/5/2017	4.837	3.578	831	9.246	3.516	942	2.376	6.834	2.412
17/5/2017	3.490	2.912	804	7.206	2.576	755	1.412	4.743	2.463
18/5/2017	4.194	3.737	1.446	9.377	2.774	753	1.319	4.846	4.531
19/5/2017	5.467	6.054	2.684	14.205	3.307	919	1.531	5.757	8.448
20/5/2017	1.499	1.226	705	3.430	663	182	443	1.288	2.142
21/5/2017	535	266	167	968	284	69	302	655	313
22/5/2017	5.108	3.168	740	9.016	4.679	933	3.892	9.504	-488
23/5/2017	4.082	3.075	780	7.937	3.412	876	2.432	6.720	1.217
24/5/2017	3.319	2.574	747	6.640	2.193	645	1.386	4.224	2.416
25/5/2017	4.107	3.802	1.661	9.570	3.169	823	1.727	5.719	3.851
26/5/2017	4.835	5.674	2.718	13.227	3.277	822	1.959	6.058	7.169
27/5/2017	1.187	1.158	734	3.079	741	90	620	1.451	1.628
28/5/2017	515	275	84	874	413	59	286	758	116
29/5/017	4.443	2.955	664	8.062	4.570	1.018	3.650	9.238	-1.176
30/5/2017	5.035	3.268	723	9.026	3.713	1.010	2.593	7.316	1.710
31/5/2017	9.282	4.970	920	15.172	3.765	1.456	5.673	10.894	4.278
ΣΥΝΟΛΟ	134.264	98.350	31.973	264.587	89.785	23.620	61.648	175.053	89.534

Στον **πίνακα V** αποτυπώνονται αναλυτικά στοιχεία, σε ημερήσια βάση, για τις ροές μισθωτής απασχόλησης και το ισοζύγιο ροών από 01.05.2017 – 31.05.2017.

***Σημείωση:** Τα E3, E5, E6, E7 αφορούν στα αρχικά της ονομασίας των αντίστοιχων Εντύπων που υποβάλλονται από τους εργοδότες μέσω του Πληροφοριακού Συστήματος «ΕΡΓΑΝΗ» και αντιστοιχούν σε ηλεκτρονικά υποβαλλόμενες πράξεις. Συγκεκριμένα, ΕΝΤΥΠΟ 3 (E3): Αναγγελία πρόσληψης/ ΕΝΤΥΠΟ 5 (E5):Αναγγελία οικειοθελούς αποχώρησης μισθωτού/ ΕΝΤΥΠΟ 6 (E6): Καταγγελία σύμβασης εργασίας αορίστου χρόνου (με ή χωρίς προειδοποίηση) / ΕΝΤΥΠΟ 7 (E7): Βεβαίωση – Δήλωση εργοδότη για συμβάσεις ορισμένου χρόνου ή έργου

Διάγραμμα ΙΧ

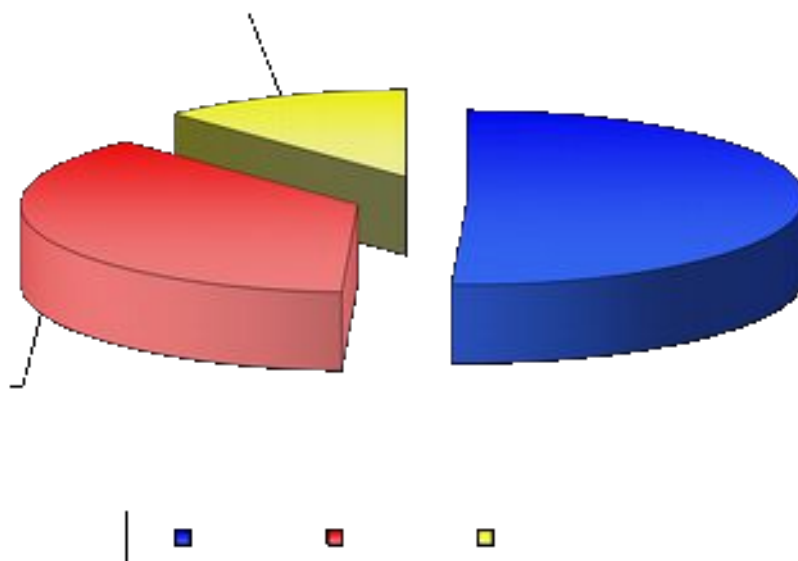
ΠΟΣΟΣΤΙΑ

Στο **διάγραμμα IX** αποτυπώνεται η ποσοστιαία κατανομή των νέων προσλήψεων ανά είδος σύμβασης εργασίας, για το μήνα Μάιο 2017.

Πίνακας VI

Μετατροπές συμβάσεων εργασίας από πλήρη απασχόληση σε μερική απασχόληση	Μετατροπές συμβάσεων εργασίας από πλήρη απασχόληση σε εκ περιτροπής απασχόληση με συμφωνία εργαζόμενου και εργοδότη	Μετατροπές συμβάσεων εργασίας από πλήρη απασχόληση σε εκ περιτροπής απασχόληση με μονομερή απόφαση του εργοδότη
2.403	715	494

Στον **πίνακα VI** καταγράφονται οι συμβάσεις πλήρους απασχόλησης, που μετατράπηκαν σε μερική και σε εκ περιτροπής απασχόληση (κατόπιν συμφωνίας εργαζόμενου – εργοδότη ή μονομερούς απόφασης του εργοδότη), κατά το μήνα Μάιο 2017.

Πίνακας VII

ΦΥΛΟ	E3 (Αναγγελίες Πρόσληψης)	E5 (Αναγγελίες Οικειοθελούς Αποχώρησης)	E6 (Καταγγελίες Συμβάσεων Αορίστου Χρόνου)	E7 (Λήξεις Συμβάσεων Ορισμένου Χρόνου)	ΣΥΝΟΛΟ ΑΠΟΧΩΡΗΣΕΩΝ E5+E6+E7	ΙΣΟΖΥΓΙΟ E3-(E5+E6+E7)
Άνδρες	143.383	53.496	13.084	34.228	100.808	42.575
Γυναίκες	121.204	36.289	10.536	27.420	74.245	46.959
Σύνολο	264.587	89.785	23.620	61.648	175.053	89.534

Στον **πίνακα VII** καταγράφονται οι ροές και το ισοζύγιο ροών μισθωτής απασχόλησης, ανά φύλο για το μήνα Μάιο 2017.

Διάγραμμα X

ΠΡΟΣΛΗΨΕΙΣ

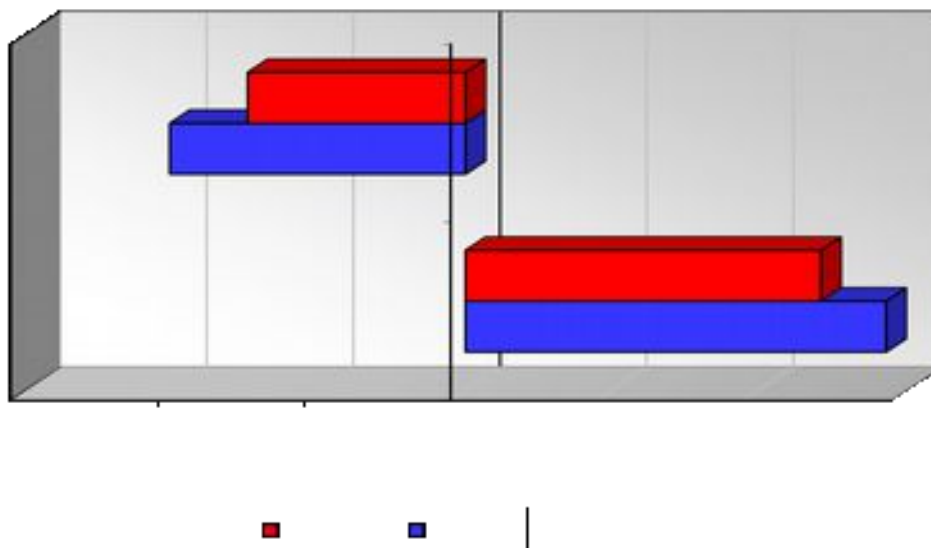

Στο **διάγραμμα X** αποτυπώνονται οι προσλήψεις – απολύσεις ανά φύλο για το μήνα Μάιο του έτους 2017.

Πίνακας VIII

ΗΛΙΚΙΑΚΗ ΟΜΑΔΑ	Ε3 (Αναγγελίες Πρόσληψης)	Ε5 (Αναγγελίες Οικειοθελούς Αποχώρησης)	Ε6 (Καταγγελίες Συμβάσεων Αορίστου Χρόνου)	Ε7 (Λήξεις Συμβάσεων Ορισμένου Χρόνου)	ΣΥΝΟΛΟ ΑΠΟΧΩΡΗΣΕΩΝ Ε5+Ε6+Ε7	ΙΣΟΖΥΓΙΟ Ε3-(Ε5+Ε6+Ε7)
15 - 24	49.807	19.683	2.196	9.071	30.950	18.857
25 - 29	45.711	18.289	3.660	9.494	31.443	14.268
30 - 44	103.639	34.632	10.569	26.838	72.039	31.600
45 - 64	63.986	16.779	7.062	15.869	39.710	24.276
64 +	1.444	402	133	376	911	533
ΣΥΝΟΛΟ	264.587	89.785	23.620	61.648	175.053	89.534

Στον **πίνακα VIII** καταγράφονται οι ροές μισθωτής απασχόλησης και το ισοζύγιο ροών μισθωτής απασχόλησης ανά ηλικιακή ομάδα για το μήνα Μάιο 2017.

Διάγραμμα XI

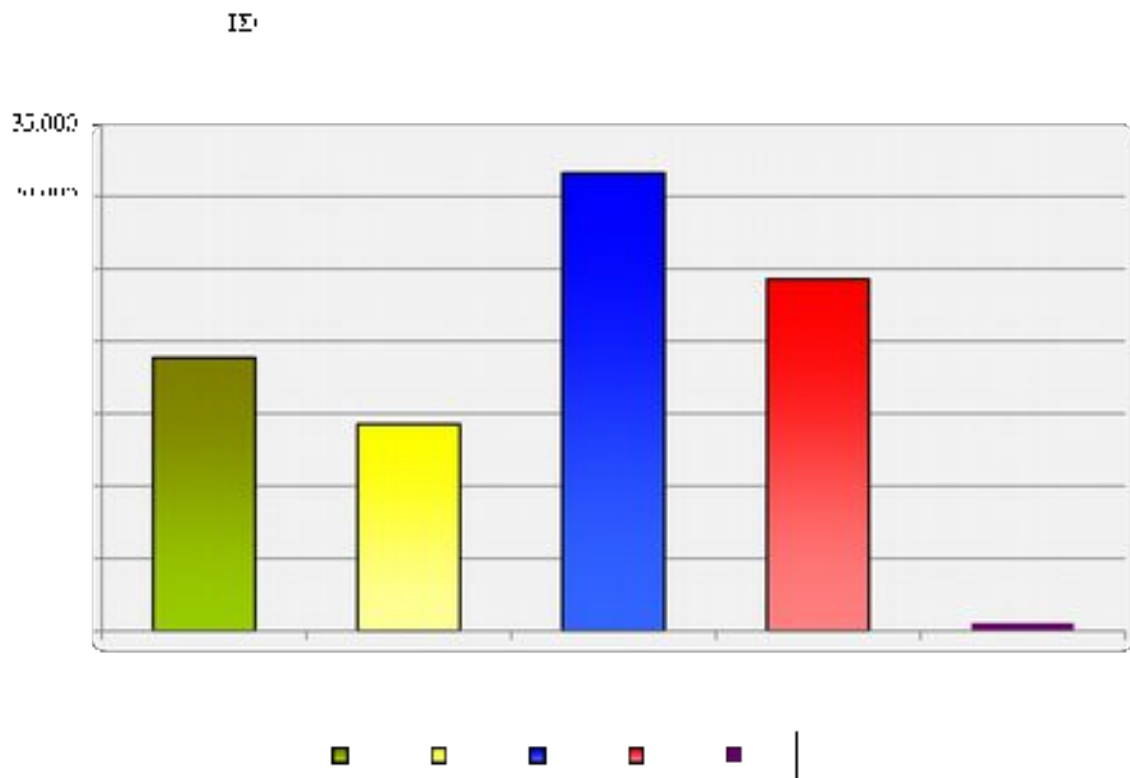

Στο **διάγραμμα XI** αποτυπώνεται το ισοζύγιο προσλήψεων-απολύσεων ανά ηλικιακή ομάδα κατά το μήνα Μάιο 2017.

Πίνακας IX

ΔΡΑΣΤΗΡΙΟΤΗΤΑ	E3 (Αναγγελίες Πρόσληψης)	E5 (Αναγγελίες Οικειοθελούς Αποχώρησης)	E6 (Καταγγελίες Συμβάσεων Αορίστου Χρόνου)	E7 (Λήξεις Συμβάσεων Ορισμένου Χρόνου)	ΣΥΝΟΛΟ ΑΠΟΧ/ΣΕΩΝ E5+E6+E7	ΙΣΟΖΥΓΙΟ E3 - (E5+E6+E7)
Καταλύματα	58.796	6.232	928	8.765	15.925	42.871
Δραστηριότητες υπηρεσιών εστίασης	77.323	39.745	4.401	13.225	57.371	19.952
Λιανικό εμπόριο	19.886	7.515	2.752	1.786	12.053	7.833
Χονδρικό εμπόριο	12.165	4.481	2.204	1.576	8.261	3.904
Δραστηριότητες ενοικίασης και εκμίσθωσης	3.013	369	75	180	624	2.389
Δραστηριότητες υπηρεσιών πληροφορίας	423	120	41	303	464	-41
Ταχυδρομικές και ταχυμεταφορικές δραστηριότητες	382	234	92	257	583	-201
Εξόρυξη άνθρακα και λιγνίτη	53	263	3	1	267	-214
Δημιουργικές δραστηριότητες, τέχνες και διασκέδαση	3.077	732	269	2.326	3.327	-250
Εκπαίδευση	4.351	1.348	1.718	9.523	12.589	-8.238

Στον **πίνακα IX** καταγράφονται οι Κωδικοί Αριθμοί Δραστηριότητας (ΚΑΔ) με τα πέντε (5) υψηλότερα θετικά και τα πέντε (5) υψηλότερα αρνητικά ισοζύγια προσλήψεων - απολύσεων μηνός Μαΐου 2017.

Πίνακας Χ

ΕΙΔΙΚΟΤΗΤΑ	E3 (Αναγγελίες Πρόσληψης)	E5 (Αναγγελίες Οικειοθελούς Αποχώρησης)	E6 (Καταγγελίες Συμβάσεων Αορίστου Χρόνου)	E7 (Λήξεις Συμβάσεων Ορισμένου Χρόνου)	ΣΥΝΟΛΟ ΑΠΟΧ/ΣΕΩΝ E5+E6+E7	ΙΣΟΖΥΓΙΟ E3 - (E5+E6+E7)
Σερβιτόροι, Τραπεζοκόμοι και Μπάρμαν	48.805	19.275	1.899	8.790	29.964	18.841
Μάγειροι Ξενοδοχείων και εστιατορίων	24.532	8.278	1.071	2.284	11.633	12.899
Καμαριέρες σε Ξενοδοχεία	12.430	1.298	166	1.464	2.928	9.502
Πωλητές	20.152	6.943	2.604	2.821	12.368	7.784
Υπάλληλοι γραφείου	20.850	6.510	3.011	4.555	14.076	6.774
Υπάλληλοι υποδοχής και ενημέρωσης πελατών, ρεσεψιονιστ και γκρουμ	8.668	1.519	221	964	2.704	5.964
Λαντζέρηδες	11.313	3.559	524	1.780	5.863	5.450
Ανειδίκεντοι εργάτες	12.249	4.584	1.975	2.314	8.873	3.376
Καθαριστές και καθαρίστριες	7.849	2.378	823	1.438	4.639	3.210
Οδηγοί διαφόρων επαγγελματικών οχημάτων	6.859	2.348	776	1.216	4.340	2.519

Στον πίνακα Χ καταγράφονται τα δέκα επαγγέλματα, ανά Στατιστική Ταξινόμηση Επαγγελματών (ΣΤΕΠ), με τα υψηλότερα θετικά ισοζύγια προσλήψεων – απολύσεων, για το μήνα Μάιο του έτους 2017.

Πίνακας ΧΙ

ΠΕΡΙΦΕΡΕΙΑ	Αριθμός Επιχειρησιακών	Αριθμός Εργαζομένων	Ποσοστό Μεταβολής Μισθού (%)
Αν. Μακεδονίας & Θράκης	1	9	-19%
Αττικής	1	274	+0,5%
Βορείου Αιγαίου	-	-	-
Δυτικής Ελλάδας	-	-	-
Δυτικής Μακεδονίας	-	-	-
Ηπείρου	-	-	-
Θεσσαλίας	1	264	-3,26%
Ιονίων Νήσων	-	-	-
Κεντρικής Μακεδονίας	1	123	-17%
Κρήτης	2	66	+2,52%
Νοτίου Αιγαίου	-	-	-
Πελοποννήσου	-	-	-
Στερεάς Ελλάδας	-	-	-
ΣΥΝΟΛΟ	6	736	-3,83%

Στον πίνακα ΧΙ παρουσιάζονται τα στοιχεία των επιχειρησιακών συμβάσεων που κατατέθηκαν, ανά περιφέρεια, κατά το μήνα Μάιο 2017, και προβλέπουν μεταβολή μισθού.

*Σημείωση: Κατά το διάστημα 01.05.2017 – 31.05.2017, κατατέθηκαν στο «ΠΣ ΕΡΓΑΝΗ» τριάντα μία (31) επιπλέον έγκυρες επιχειρησιακές συμβάσεις που αφορούσαν 4.536 εργαζόμενους, στις οποίες δεν υπήρξε καμία μεταβολή μισθού.

Πίνακας ΧΙΙ

ΠΕΡΙΦΕΡΕΙΑ	E3 (Αναγγελίες Πρόσληψης)	E5 (Αναγγελίες Οικειοθελούς Αποχώρησης)	E6 (Καταγγελίες Συμβάσεων Αορίστου Χρόνου)	E7 (Λήξεις Συμβάσεων Ορισμένου Χρόνου)	ΣΥΝΟΛΟ ΑΠΟΧ/ΣΕΩΝ E5+E6+E7	ΙΣΟΖΥΓΙΟ E3-(E5+E6+E7)
------------	---------------------------------	--	---	--	---------------------------------	---------------------------

Αν. Μακεδ. & Θράκης	9.328	3.902	1.329	2.014	7.245	2.083
Αττικής	85.634	39.786	10.720	30.720	81.226	4.408
Βορείου Αιγαίου	4.074	851	241	739	1.831	2.243
Δυτικής Ελλάδας	6.928	3.123	1.100	2.054	6.277	651
Δυτικής Μακεδονίας	3.005	1.384	563	774	2.721	284
Ηπείρου	5.220	2.010	455	1.277	3.742	1.478
Θεσσαλίας	10.860	4.223	1.162	2.816	8.201	2.659
Ιονίων Νήσων	22.354	1.768	273	1.243	3.284	19.070
Κεντρικής Μακεδονίας	35.267	14.981	4.267	9.022	28.270	6.997
Κρήτης	31.731	6.524	1.008	4.976	12.508	19.223
Νοτίου Αιγαίου	36.118	5.203	688	2.171	8.062	28.056
Πελοποννήσου	8.787	3.596	1.033	2.411	7.040	1.747
Στερεάς Ελλάδας	5.281	2.434	781	1.431	4.646	635
ΣΥΝΟΛΟ	264.587	89.785	23.620	61.648	175.053	89.534

Στον πίνακα XII καταγράφονται οι ροές μισθωτής απασχόλησης και το ισοζύγιο, συνοπτικά ανά περιφέρεια για το μήνα Μάιο 2017.

Διάγραμμα XII

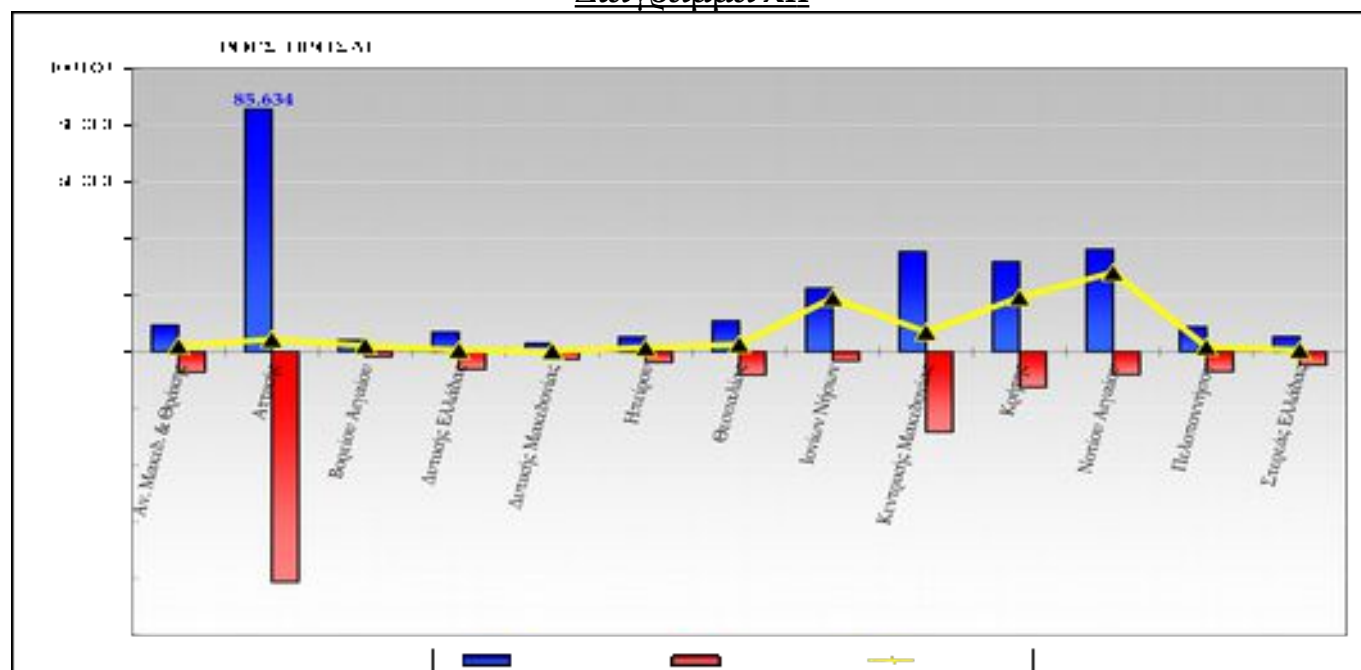

Στο διάγραμμα XII αποτυπώνονται οι ροές προσλήψεων – απολύσεων και το ισοζύγιο ανά περιφέρεια κατά το μήνα Μάιο 2017.

Στον πίνακα XIII που ακολουθεί καταγράφεται το ισοζύγιο ροών μισθωτής απασχόλησης από 01.05.2017 – 31.05.2017, ανά Περιφερειακή Ενότητα και αντίστοιχα στον πίνακα XIV καταγράφεται το ισοζύγιο ροών μισθωτής απασχόλησης από 01.01.2017 – 31.05.2017, ανά Περιφερειακή Ενότητα.

Πίνακας XIII

ΜΑΙΟΣ 2017 ΠΕΡΙΦΕΡΕΙΑ	ΠΕΡΙΦΕΡΕΙΑΚΗ ΕΝΟΤΗΤΑ	Ε3 (Αναγγελίες Πρόσληψης)	Ε5 (Αναγγελίες Οικειοθελούς Αποχώρησης)	Ε6 (Καταγγελίες Συμβάσεων Αορίστου Χρόνου)	Ε7 (Λήξεις Συμβάσεων Ορισμένου Χρόνου)	ΣΥΝΟΛΟ ΑΠΟΧ/ΣΕΩΝ Ε5+Ε6+Ε7	ΙΣΟΖΥΓΙΟ Ε3 -(Ε5+Ε6+Ε7)
ΑΝΑΤΟΛΙΚΗΣ ΜΑΚΕΔΟΝΙΑΣ,	ΔΡΑΜΑΣ	1.021	490	128	202	820	201
	ΕΒΡΟΥ	1.401	678	238	337	1.253	148

ΘΡΑΚΗΣ	ΘΑΣΟΥ	1.950	154	71	208	433	1.517
	ΚΑΒΑΛΑΣ	2.481	1.068	587	562	2.217	264
	ΞΑΝΘΗΣ	1.277	698	193	396	1.287	-10
	ΡΟΔΟΠΗΣ	1.198	814	112	309	1.235	-37
ΑΤΤΙΚΗΣ	ΑΝΑΤΟΛΙΚΗΣ ΑΤΤΙΚΗΣ	13.054	4.896	1.258	4.679	10.833	2.221
	ΒΟΡΕΙΟΥ ΤΟΜΕΑ ΑΘΗΝΩΝ	15.208	6.659	1.759	6.651	15.069	139
	ΔΥΤΙΚΗΣ ΑΤΤΙΚΗΣ	3.280	1.667	465	484	2.616	664
	ΔΥΤΙΚΟΥ ΤΟΜΕΑ ΑΘΗΝΩΝ	5.659	3.448	918	1.333	5.699	-40
	ΚΕΝΤΡΙΚΟΥ ΤΟΜΕΑ ΑΘΗΝΩΝ	26.597	12.624	2.864	11.229	26.717	-120
	ΝΗΣΩΝ	1.391	425	57	378	860	531
	ΝΟΤΙΟΥ ΤΟΜΕΑ ΑΘΗΝΩΝ	12.528	6.067	1.432	4.054	11.553	975
	ΠΕΙΡΑΙΩΣ	7.917	4.000	1.967	1.912	7.879	38
ΒΟΡΕΙΟΥ ΑΙΓΑΙΟΥ	ΙΚΑΡΙΑΣ	68	3	6		9	59
	ΛΕΣΒΟΥ	1.288	392	131	342	865	423
	ΛΗΜΝΟΥ	367	28	10	13	51	316
	ΣΑΜΟΥ	1.709	207	39	214	460	1.249
	ΧΙΟΥ	642	221	55	170	446	196
ΔΥΤΙΚΗΣ ΕΛΛΑΔΑΣ	ΑΙΤΩΛΟΑΚΑΡΝΑΝΙΑΣ	1.469	501	252	775	1.528	-59
	ΑΧΑΪΑΣ	3.766	2.142	608	1.032	3.782	-16
	ΗΛΕΙΑΣ	1.693	480	240	247	967	726
ΔΥΤΙΚΗΣ ΜΑΚΕΔΟΝΙΑ	ΓΡΕΒΕΝΩΝ	222	92	30	42	164	58
	ΚΑΣΤΟΡΙΑΣ	813	212	96	333	641	172
	ΚΟΖΑΝΗΣ	1.582	919	356	343	1.618	-36
	ΦΛΩΡΙΝΑΣ	388	161	81	56	298	90
ΗΠΕΙΡΟΥ	ΑΡΤΑΣ	430	127	125	115	367	63
	ΘΕΣΠΡΩΤΙΑΣ	948	363	40	233	636	312
	ΙΩΑΝΝΙΝΩΝ	2.233	1.199	227	659	2.085	148
	ΠΡΕΒΕΖΑΣ	1.609	321	63	270	654	955
ΘΕΣΣΑΛΙΑΣ	ΚΑΡΔΙΤΣΑΣ	879	432	120	219	771	108
	ΛΑΡΙΣΑΣ	3.021	1.562	410	1.181	3.153	-132
	ΜΑΓΝΗΣΙΑΣ	2.735	1.353	394	854	2.601	134
	ΣΠΟΡΑΔΩΝ	2.774	128	77	16	221	2.553
	ΤΡΙΚΑΛΩΝ	1.451	748	161	546	1.455	-4

ΜΑΙΟΣ 2017 ΠΕΡΙΦΕΡΕΙΑ (συνέχεια)	ΠΕΡΙΦΕΡΕΙΑΚΗ ΕΝΟΤΗΤΑ	Ε3 (Αναγγελίες Πρόσληψης)	Ε5 (Αναγγελίες Οικειοθελούς Αποχώρησης)	Ε6 (Καταγγελίες Συμβάσεων Αορίστου Χρόνου)	Ε7 (Λήξεις Συμβάσεων Ορισμένου Χρόνου)	ΑΠΟΧ/ΣΕΩΝ Ε5+Ε6+Ε7	ΙΣΟΖΥΓΙΟ Ε3 -(Ε5+Ε6+Ε7)
ΙΟΝΙΩΝ ΝΗΣΩΝ	ΖΑΚΥΝΘΟΥ	7.700	470	55	277	802	6.898
	ΙΘΑΚΗΣ	78	8	2	2	12	66
	ΚΕΡΚΥΡΑΣ	9.786	840	151	805	1.796	7.990
	ΚΕΦΑΛΛΗΝΙΑΣ	3.025	208	34	78	320	2.705
	ΛΕΥΚΑΔΑΣ	1.765	242	31	81	354	1.411
ΚΕΝΤΡΙΚΗΣ ΜΑΚΕΔΟΝΙΑΣ	ΗΜΑΘΙΑΣ	2.060	628	229	407	1.264	796
	ΘΕΣΣΑΛΟΝΙΚΗΣ	17.723	9.394	3.116	6.205	18.715	-992
	ΚΙΛΚΙΣ	619	300	113	150	563	56
	ΠΕΛΛΑΣ	2.577	998	136	494	1.628	949
	ΠΙΕΡΙΑΣ	2.834	1.064	183	499	1.746	1.088
	ΣΕΡΡΩΝ	1.238	669	213	434	1.316	-78
	ΧΑΛΚΙΔΙΚΗΣ	8.216	1.928	277	833	3.038	5.178

ΚΡΗΤΗΣ	ΗΡΑΚΛΕΙΟΥ	13.607	2.983	528	2.143	5.654	7.953
	ΛΑΣΙΘΙΟΥ	4.359	1.013	131	650	1.794	2.565
	ΡΕΘΥΜΝΟΥ	5.161	858	101	688	1.647	3.514
	ΧΑΝΙΩΝ	8.604	1.670	248	1.495	3.413	5.191
ΝΟΤΙΟΥ ΑΙΓΑΙΟΥ	ΑΝΔΡΟΥ	193	44	10	6	60	133
	ΘΗΡΑΣ	5.579	975	178	346	1.499	4.080
	ΚΑΛΥΜΝΟΥ	594	67	19	25	111	483
	ΚΑΡΠΑΘΟΥ	717	13	13	7	33	684
	ΚΕΑΣ-ΚΥΘΝΟΥ	121	43	11	11	65	56
	ΚΩ	6.614	698	26	269	993	5.621
	ΜΗΛΟΥ	608	48	8	3	59	549
	ΜΥΚΟΝΟΥ	5.216	908	139	207	1.254	3.962
	ΝΑΞΟΥ	1.464	82	8	51	141	1.323
	ΠΑΡΟΥ	1.755	188	42	41	271	1.484
	ΡΟΔΟΥ	12.344	1.826	186	945	2.957	9.387
	ΣΥΡΟΥ	611	232	41	204	477	134
	ΤΗΝΟΥ	302	79	7	56	142	160
	ΠΕΛΟΠΟΝΝΗΣΟΥ	ΑΡΓΟΛΙΔΑΣ	2.400	1.029	261	710	2.000
ΑΡΚΑΔΙΑΣ		732	448	206	143	797	-65
ΚΟΡΙΝΘΙΑΣ		2.151	789	227	766	1.782	369
ΛΑΚΩΝΙΑΣ		885	370	58	207	635	250
ΜΕΣΣΗΝΙΑΣ		2.619	960	281	585	1.826	793
ΣΤΕΡΕΑΣ ΕΛΛΑΔΑΣ	ΒΟΙΩΤΙΑΣ	1.311	650	268	328	1.246	65
	ΕΥΒΟΙΑΣ	2.324	1.092	296	498	1.886	438
	ΕΥΡΥΤΑΝΙΑΣ	38	21	5	28	54	-16
	ΦΘΙΩΤΙΔΑΣ	1.252	499	180	513	1.192	60
	ΦΩΚΙΔΑΣ	356	172	32	64	268	88
ΣΥΝΟΛΟ		264.587	89.785	23.620	61.648	175.053	89.534

Πίνακας XIV

01.01.2017 – 31.05.2017 ΠΕΡΙΦΕΡΕΙΑ	ΠΕΡΙΦΕΡΕΙΑΚΗ ΕΝΟΤΗΤΑ	Ε3 (Αναγγελίες Πρόσληψης)	Ε5 (Αναγγελίες Οικειοθελούς Αποχώρησης)	Ε6 (Καταγγελίες Συμβάσεων Αορίστου Χρόνου)	Ε7 (Λήξεις Συμβάσεων Ορισμένου Χρόνου)	ΣΥΝΟΛΟ ΑΠΟΧ/ΣΕΩΝ Ε5+Ε6+Ε7	ΙΣΟΖΥΓΙΟ Ε3 -(Ε5+Ε6+Ε7)
ΑΝΑΤΟΛΙΚΗΣ ΜΑΚΕΔΟΝΙΑΣ, ΘΡΑΚΗΣ	ΔΡΑΜΑΣ	4.577	2.193	703	1.130	4.026	551
	ΕΒΡΟΥ	5.934	2.728	929	1.425	5.082	852
	ΘΑΣΟΥ	3.627	315	238	738	1.291	2.336
	ΚΑΒΑΛΑΣ	9.546	3.700	1.922	2.712	8.334	1.212
	ΞΑΝΘΗΣ	5.287	2.632	808	1.560	5.000	287
	ΡΟΔΟΠΗΣ	5.074	2.966	533	1.181	4.680	394
ΑΤΤΙΚΗΣ	ΑΝΑΤΟΛΙΚΗΣ ΑΤΤΙΚΗΣ	44.911	18.204	5.808	13.278	37.290	7.621
	ΒΟΡΕΙΟΥ ΤΟΜΕΑ ΑΘΗΝΩΝ	67.868	28.108	8.089	26.503	62.700	5.168
	ΔΥΤΙΚΗΣ ΑΤΤΙΚΗΣ	14.736	7.931	2.887	2.040	12.858	1.878
	ΔΥΤΙΚΟΥ ΤΟΜΕΑ ΑΘΗΝΩΝ	23.698	14.111	4.303	4.311	22.725	973
	ΚΕΝΤΡΙΚΟΥ ΤΟΜΕΑ ΑΘΗΝΩΝ	115.305	53.449	14.153	47.064	114.666	639
	ΝΗΣΩΝ	4.632	1.362	392	1.019	2.773	1.859
	ΝΟΤΙΟΥ ΤΟΜΕΑ ΑΘΗΝΩΝ	51.568	27.792	6.990	14.606	49.388	2.180
ΠΕΙΡΑΙΩΣ	34.741	16.975	8.290	7.851	33.116	1.625	
ΒΟΡΕΙΟΥ	ΙΚΑΡΙΑΣ	119	26	29	15	70	49

ΑΙΓΑΙΟΥ	ΛΕΣΒΟΥ	4.170	1.613	531	1.085	3.229	941
	ΛΗΜΝΟΥ	571	124	83	43	250	321
	ΣΑΜΟΥ	3.444	775	162	716	1.653	1.791
	ΧΙΟΥ	2.250	1.137	289	586	2.012	238
ΔΥΤΙΚΗΣ ΕΛΛΑΔΑΣ	ΑΙΤΩΛΟΑΚΑΡΝΑΝΙΑΣ	6.383	2.248	1.028	2.525	5.801	582
	ΑΧΑΪΑΣ	16.864	9.049	2.706	4.789	16.544	320
	ΗΛΕΙΑΣ	6.096	2.233	1.259	1.247	4.739	1.357
ΔΥΤΙΚΗΣ ΜΑΚΕΔΟΝΙΑ	ΓΡΕΒΕΝΩΝ	908	427	175	210	812	96
	ΚΑΣΤΟΡΙΑΣ	2.855	1.128	461	1.273	2.862	-7
	ΚΟΖΑΝΗΣ	7.301	3.404	1.436	1.906	6.746	555
	ΦΛΩΡΙΝΑΣ	1.538	665	325	860	1.850	-312
ΗΠΕΙΡΟΥ	ΑΡΤΑΣ	1.718	847	564	536	1.947	-229
	ΘΕΣΠΡΩΤΙΑΣ	3.012	1.236	189	988	2.413	599
	ΙΩΑΝΝΙΝΩΝ	10.710	5.515	1.187	3.766	10.468	242
	ΠΡΕΒΕΖΑΣ	3.713	988	287	800	2.075	1.638
ΘΕΣΣΑΛΙΑΣ	ΚΑΡΔΙΤΣΑΣ	3.830	1.922	663	943	3.528	302
	ΛΑΡΙΣΑΣ	13.206	6.021	1.880	3.981	11.882	1.324
	ΜΑΓΝΗΣΙΑΣ	11.341	5.594	1.926	3.352	10.872	469
	ΣΠΟΡΑΔΩΝ	3.562	226	154	55	435	3.127
	ΤΡΙΚΑΛΩΝ	6.938	3.746	832	2.403	6.981	-43

01.01.2017 – 31.05.2017 ΠΕΡΙΦΕΡΕΙΑ (συνέχεια)	ΠΕΡΙΦΕΡΕΙΑΚΗ ΕΝΟΤΗΤΑ	Ε3 (Αναγγελίες Πρόσληψης)	Ε5 (Αναγγελίες Οικειοθελούς Αποχώρησης)	Ε6 (Καταγγελίες Συμβάσεων Αορίστου Χρόνου)	Ε7 (Λήξεις Συμβάσεων Ορισμένου Χρόνου)	ΣΥΝΟΛΟ ΑΠΟΧ/ΣΕΩΝ Ε5+Ε6+Ε7	ΙΣΟΖΥΓΙΟ Ε3 -(Ε5+Ε6+Ε7)
ΙΟΝΙΩΝ ΝΗΣΩΝ	ΖΑΚΥΝΘΟΥ	11.926	1.087	258	1.179	2.524	9.402
	ΙΘΑΚΗΣ	109	22	6	3	31	78
	ΚΕΡΚΥΡΑΣ	22.076	2.547	870	4.093	7.510	14.566
	ΚΕΦΑΛΛΗΝΙΑΣ	4.646	524	185	280	989	3.657
	ΛΕΥΚΑΔΑΣ	3.218	696	169	369	1.234	1.984
ΚΕΝΤΡΙΚΗΣ ΜΑΚΕΔΟΝΙΑΣ	ΗΜΑΘΙΑΣ	6.476	2.421	1.252	2.573	6.246	230
	ΘΕΣΣΑΛΟΝΙΚΗΣ	79.928	39.468	12.918	24.103	76.489	3.439
	ΚΙΛΚΙΣ	3.347	1.555	475	884	2.914	433
	ΠΕΛΛΑΣ	7.741	3.858	1.000	1.744	6.602	1.139
	ΠΙΕΡΙΑΣ	8.650	3.839	1.011	1.878	6.728	1.922
	ΣΕΡΡΩΝ	5.755	2.759	846	1.286	4.891	864
	ΧΑΛΚΙΔΙΚΗΣ	21.296	4.089	1.195	2.505	7.789	13.507
ΚΡΗΤΗΣ	ΗΡΑΚΛΕΙΟΥ	43.852	10.950	2.715	8.333	21.998	21.854
	ΛΑΣΙΘΙΟΥ	15.229	3.796	787	3.339	7.922	7.307
	ΡΕΘΥΜΝΟΥ	14.157	2.706	628	2.514	5.848	8.309
	ΧΑΝΙΩΝ	26.082	5.318	1.395	6.340	13.053	13.029
ΝΟΤΙΟΥ ΑΙΓΑΙΟΥ	ΑΝΔΡΟΥ	570	143	68	49	260	310
	ΘΗΡΑΣ	14.678	2.008	549	813	3.370	11.308
	ΚΑΛΥΜΝΟΥ	1.235	201	100	107	408	827
	ΚΑΡΠΑΘΟΥ	922	38	49	23	110	812
	ΚΕΑΣ - ΚΥΘΝΟΥ	409	99	28	47	174	235
	ΚΩ	15.083	1.394	211	988	2.593	12.490
	ΜΗΛΟΥ	943	125	50	23	198	745
	ΜΥΚΟΝΟΥ	11.706	1.720	374	397	2.491	9.215
	ΝΑΞΟΥ	2.086	242	86	123	451	1.635
	ΠΑΡΟΥ	3.291	516	185	152	853	2.438
	ΡΟΔΟΥ	35.157	4.683	1.066	4.352	10.101	25.056
	ΣΥΡΟΥ	2.684	1.008	260	928	2.196	488
ΤΗΝΟΥ	874	205	54	185	444	430	

ΠΕΛΟΠΟΝΝΗΣΟΥ	ΑΡΓΟΛΙΔΑΣ	9.138	4.383	1.731	2.236	8.350	788
	ΑΡΚΑΔΙΑΣ	3.933	2.149	536	1.310	3.995	-62
	ΚΟΡΙΝΘΙΑΣ	8.600	3.211	1.164	3.354	7.729	871
	ΛΑΚΩΝΙΑΣ	3.725	1.819	429	1.153	3.401	324
	ΜΕΣΣΗΝΙΑΣ	9.572	4.046	1.383	2.093	7.522	2.050
ΣΤΕΡΕΑΣ ΕΛΛΑΔΑΣ	ΒΟΙΩΤΙΑΣ	6.150	2.780	1.327	1.672	5.779	371
	ΕΥΒΟΙΑΣ	9.478	4.005	1.551	2.138	7.694	1.784
	ΕΥΡΥΤΑΝΙΑΣ	400	203	60	227	490	-90
	ΦΘΙΩΤΙΔΑΣ	5.524	2.442	851	1.930	5.223	301
	ΦΩΚΙΔΑΣ	1.642	645	193	481	1.319	323
ΣΥΝΟΛΟ		924.321	355.090	110.226	243.701	709.017	215.304

Πίνακας XV

ΜΗΝΑΣ	Ε3 (Αναγγελίες Πρόσληψης από χειρόγραφες υποβολές)	Μερίδιο συμμετοχής αναγγελιών προσλήψεων από χειρόγραφες υποβολές στο σύνολο των αναγγελιών πρόσληψης μέσω χειρόγραφων υποβολών και Πληροφοριακού Συστήματος «ΕΡΓΑΝΗ»	ΣΥΝΟΛΟ Ε5+Ε6+Ε7 (Καταγγελίες και λήξεις συμβάσεων, αναγγελίες οικειοθελούς αποχώρησης, από χειρόγραφες υποβολές)	Μερίδιο συμμετοχής απολύσεων από χειρόγραφες υποβολές στο σύνολο των απολύσεων μέσω χειρόγραφων υποβολών και Πληροφοριακού Συστήματος «ΕΡΓΑΝΗ»	ΙΣΟΖΥΓΙΟ Ε3-(Ε5+Ε6+Ε7) Προσλήψεων – Απολύσεων μέσω χειρόγραφων υποβολών
2017					
Ιανουάριος	495	0,39%	2.159	1,36%	-1.664
Φεβρουάριος	632	0,46%	1.551	1,35%	-919
Μάρτιος	734	0,43%	1.499	1,12%	-765
Απρίλιος	641	0,29%	907	0,68%	-266
Μάιος	708	0,27%	1.045	0,59%	-337

Στον πίνακα XV καταγράφονται οι ροές μισθωτής απασχόλησης ανά μήνα οι οποίες κατατέθηκαν **χειρόγραφα** (εκπρόθεσμες υποβολές – ειδικές κατηγορίες επιχειρήσεων) από 01.01.2017 έως και 31.05.2017 στις περιφερειακές υπηρεσίες του ΟΑΕΔ, καθώς επίσης και το μερίδιο συμμετοχής τους στο σύνολο των ροών που αντλούνται τόσο από το Πληροφοριακό Σύστημα «ΕΡΓΑΝΗ» όσο και από τις χειρόγραφες υποβολές.